Belgie -Belgique
P.B.
8670 Koksijde
3/8736
P206900

KEIHARDJE 1

2-maandelijks tijdschrift van Scouts en Gidsen Vlaanderen Zeedustra Koksijde, Kerkstraat 34 8670 Koksijde
afgiftekantoor: De Panne vu Matthieu Vilain en Sare De Potter
uitgave oktober – december 2017.

WAT MAG JE VERWACHTEN?

Allemaal Abnormaal	.....	**P2.**
Je Scoutshemd	.....	**P3.**
De Soutsshop	.....	**P4.**
Kapoentjes	.....	**P5.**
Spelletjes	.....	**P10.**
Welpen	.....	**P11.**
Ouderleiderweekend	.....	**P16.**
Jojo's	.....	**P17.**
Wist-je-datjes	.....	**P22.**
Givers	.....	**P23.**
Halloween	.....	**P27.**
Jins	.....	**P28.**
Mopjes en raadseltjes	.....	**P32.**

BELANGRIJKE EXTRA OPMERKING !

Vergeet je zeker niet tijdig in te schrijven, want dit kan maar tot 1 maart. Ook al lijkt dit nog veraf, deze datum kan snel vergeten zijn.

ALLEMAAL ABNORMAAL

DE EEKHOORN

Allemaal abnormaal, ons nieuwe jaarthema. Dit jaar draait om wie jij bent beste scouts of gids, want we zijn allemaal anders. Ben je groot, klein, dik, dun, slim of juist net niet. Voor ons maakt het niks uit, iedereen is welkom!

Neem nu de eekhoorn, een vrolijk en dartel beestje. Misschien soms iets te vrolijk? Of net de sfeerbrenger in je groep? Soms durft de eekhoorn al eens uitdagend uit de hoek te komen en een foutje te maken. Zoals wij allemaal toch? Maar onze foutjes worden ons vergeven en iedereen hoort erbij!

Knoop dat in je oren beste scouts of gids, dit jaar sluiten we niemand uit, pesten we niet. We maken er gewoon het meest geweldige, tofste jaar ooit van!

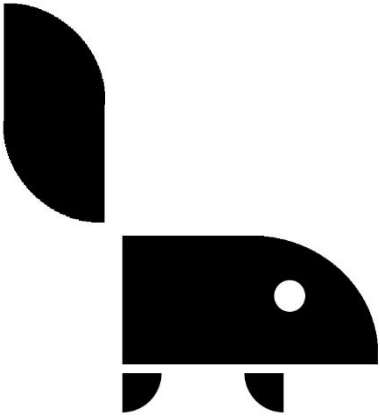

JE SCOUTSHEMD

Wat moet nou waar?

Vergeet niet elke week je scoutshemd aan te doen of je oranje scoutstrui!

DE SCOUTSSHOP

Zoals je misschien wel al weet heeft onze scouts een shop waar je allerlei kleren kunt kopen. Van nieuwe hemden tot truien, T-shirts en broeken! Maar wij bieden ook tweedehands items aan. Hoe gaat dit te werk?

- Voor elke binnengebrachte trui, scoutshemd of korte broek die nog in goede kwaliteit verkeert én proper is, krijg je € 5.

- Ook werkt dit systeem omgekeerd, je kunt een tweedehands hemd of tui kopen voor slechts € 5!

Voor alle nieuwe kleren, hemden, kentekens en wat-nog-allemaal-ook, staat de leiding graag klaar om je te helpen in de scoutsshop! Kom zeker eens langs voor en/of na de activiteit. Een simpele vraag en we helpen je zo op weg! In het begin van het jaar vind je de shop in het wolvenlokaal (paarse deur met scoutlogo). Later in het jaar vind je de shop op het einde van de leidingsgang (paars-rode deur met jin en leding kenteken).

HOPPER

WINKEL VOOR EN DOOR DE JEUGDBEWEGING

KAPOENTJES

Wow wow wow er staat weer een fantastisch scoutsjaar voor de deur met allemaal superleuke spelletjes en coole leiders. Zijn jullie benieuwd wat dit jaar zal geven? Daar kom je maar op 1 manier achter: door elke zondag naar de scouts te komen

Takleider Izy

Hallo mijn naam is Izy Dolfen of zoals ze in de scouts zeggen: Speelse Ziesel. Ik zit al 15 jaar in de scouts waarvan al 4 jaar leiding. Ik ben jullie takleider en ook groepsleider. Ik ben super blij dat ik samen met mijn super leidingsteam voor zo een super coole groep als de kapoentjes mag staan. We maken er een super jaar van om nooit meer te vergeten!!!!

Wannes

Hallo iedereen! Ik ben Wannes (ofwel Doorzettende Secretarisvogel), 19 jaar oud, net geen 2 meter lang en dit jaar leider bij de kapoenen. JOEPIEEEEE!! Ik kan niet wachten om aan het nieuwe scoutsjaar te beginnen! Dit jaar wordt het MEGA SUPER ULTRA COOL, want wij zitten boordevol inspiratie om de ene na de andere succesvolle activiteit in elkaar te steken. Ik hoop jullie nog veel te kunnen zien dit jaar.
Tot binnenkort!

Matthieu

Hallo hallo hallo, ik ben het, de aller knapste leider Matthieu!!! Ik ben 18 jaar en het is nu mijn tweede jaar leiding en ben ook groepsleider. Ik kan niet wachten (echt, echt, maar echt niet) om jullie leiding te zijn! Kapoentjes zijn de beste, de leukste en de coolste tak van de hele scouts! Mijn totem is Spitsvondig Stekelvarken, dat is net een egel die ontploft is! Doeeiiii

Milan

Dag lieve kapoentjes hopelijk hebben jullie er zin in want jullie olifant Milan ziet het hellemaal zitten om zijn tweede jaar met jullie door te brengen en jullie kapoentjes een geweldig jaar te bezorgen met superactiviteiten en zeer leuk kamp! Tot op de activiteiten!

<u>Zondag 1 oktober</u>

Whoehoe, yeahaa, vandaag is het weer de eerste activiteit van het jaar!! Dus kom allemaal zeker af om elkaar te leren kennen op een speelse en originele manier. Wie is dat meisje daar en wie is die jongen daar? Kom het vandaag allemaal te weten

Zondag 8 oktober

De leiding heeft jullie vorige week een grondige voorstelling van zichzelf gegeven maar wij vergaten jullie te melden dat wij in een misdaad bestrijdende band zaten: Ghost Rockers! Maar nu niet meer omdat onze instrumenten gestolen zijn ☹ Willen jullie ons komen helpen om ze terug te vinden? Alsjeblieft?

Zondag 15 oktober

We zitten met een groot probleem, smurfin is ontvoerd door Gargamel. Grote smurf geeft de smurfen de opdracht om een reddingsteam samen te stellen. Wie heeft het in hem om een echte smurfenheld(in) te worden? Dat komen we vandaag te weten in het grote-super-smurfenspel!

Zondag 22 oktober

Wil je ook supergraag je vriendje of vriendinnetje meenemen naar de scouts? Zodat jullie samen kunnen komen naar alle keitoffe activiteiten? Dat kan! Vandaag is het neem-je-vriendje-mee-dag! Wat nemen we vandaag mee? Je vrienden ☺

Zondag 29 oktober

Milan heeft juist tegen een huis gereden en ligt in het ziekenhuis, Wannes is zo lang dat hij met zijn hoofd vast zit in de takken van de bomen, Matthieu is noch altijd niet bekomen van al die supertoffe spelletjes die we al samen hebben gespeeld en Izy die is weer zijn mega mooie wagen aan het kuisen!! Dus daarmee **geen activiteit** vandaag.

Dinsdag 31 oktober

Joepiiiiee Halloween! Wij hebben een extra-coole verassing voor jullie in petto! Meer informatie volgt nog **per brief**.

Zaterdag 4 - Zondag 5 november

Zoals jullie zien is dit geen gewone activiteit wij doen namelijk een super en tof weekend met onze lieve kapoentjes! Meer informatie volgt nog door middel van een **brief**.

Zondag 12 november

MIAAUUWWW zei de kat en de kat was plat! Waarom is de kat plat? Wie is de schuldige, de kattenpletter? Was het de hond? Of was het de pony van in de wei? Hmmm of zou het die vervelende aap zijn? Vandaag zijn we detectives en gaan we op zoek naar het schuldig dier!

Zondag 19 november

Vandaag is een onvergetelijke dag voor de kapoenen van Scouts Zeedustra, we want we gaan op reis naar de maan. Vandaag worden jullie opgeleid tot echte astronauten en gaan we samen onze vlag op de maan gaan planten!

Zondag 26 november

Oooohhhhh, ik heb slecht nieuws kindjes vandaag is er **geen activiteit**, maar ik heb ook goed nieuws! Dit weekend kunnen jullie ouders samen met jullie mega, coole, toffe en nice leiders samen op weekend. Dus coole mama's en papa's ga zeker mee op dit superweekend.

Zondag 3 december

Hij komt hij komt de lieve goede sint, mijn beste scoutsvriend, de vriend van ieder kind. Zoals jullie al weten of niet weten komt vandaag de lieve goede sint ons scoutsdomein bezoeken. Hij zal weer zijn pieten meehebben en zakjes vol snoep, dus mijn liefste vriendjes kom zeker allemaal naar de scouts om de sint te begroeten.

Dit was het alweer, maar geen paniek we zijn er binnenkort weer met meer toffe activiteiten; kusjes en knuffels jullie supertoffe leiding.

IZY

MATTHIEU

WANNES

MILAN

SPELLETJES

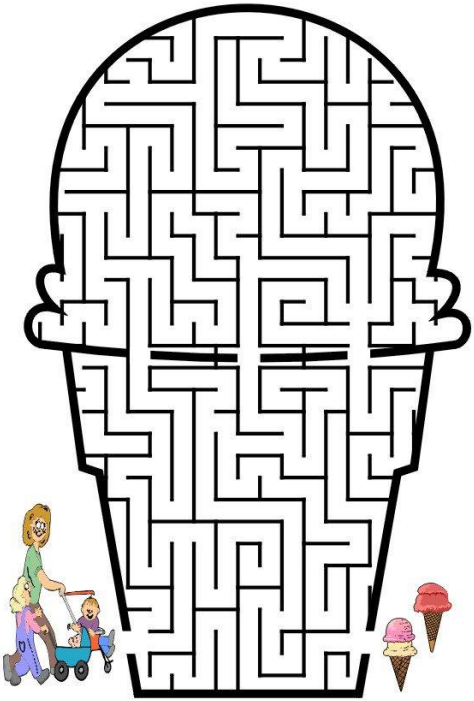

Zin in een ijsje? Zoek dan maar snel de uitgang van het doolhof, of vraag het eens aan mama.

WELPEN

Het is weer zo ver, het nieuwe scoutsjaar is aangebroken!!! Word maar allemaal enthousiast, want we gaan er weer een super jaar van maken. Dit is jullie nieuwe leiding:

Takleidster Sare De Potter

Hey, hey, ik ben Sare ofwel zelfstandige sneeuwuil. Dit is mijn dertiende jaar scouts en het tweede als leiding. We zijn van plan om er samen met jullie een TOP jaar van te maken, wij zijn dan ook de meest fantastische tak he. Tot zondag!

Jonathan Vansina

Dag beste scoutsvrienden. Ik ben Jonathan, dit jaar wordt het mijn 3de jaar als leiding. Na een jaartje weggeweest te zijn, ben ik er nu weer helemaal klaar voor. Dit jaar gaan we er met de hele leiding ploeg een topjaar van maken. Ik zie het volledig zitten om met jullie (de Welpen), fantastische activiteiten te beleven. Tijdens het jaar kan je altijd bij mij terecht met al je vragen en opmerkingen. Tot binnenkort! Krachtige Arend

Alexandra Stoica

Ik ben Alexandra en ik ben 20 jaar oud. Ik woon in Koksijde en studeer Rechten in Gent. Het is mijn 4de jaar als leidster. Mijn totem in de scouts is Eerlijke Pieper en ik wil er een supertof jaar van maken met jullie!

Lara Delacauw

Heey welpen, ik ben Lara (ook wel gekend als Goedaardige Maki). Mijn hobby's zijn tekenen, lopen en natuurlijk scouts! Het is mijn 2e jaar als leidster en ik zie het volledig zitten met jullie dit jaar! ☺

Joren Lodewijkx

Hallo ik ben Joren, ik ben 19 jaar en ben dit jaar welpenleiding. Dit is mijn 14de jaar in de scouts, mijn hobby's zijn scouts en vissen daarom heb ik altijd een vissershoedje op. Mijn totem is dragende Mpango.

<u>Zondag 1 oktober</u>

De eerste activiteit dit jaar, spanneeeeend! Zijn jullie er klaar voor om elkaar volledig te leren kennen? Vanbinnen en vanbuiten? Vanboven en vanonder? Kom dan maar snel af, want jullie leiding staat te popelen om erin te vliegen!

Zondag 8 oktober

Wat zullen we vandaag eens doen? Wel, Lara haar vriendin Joyce de indiaan heeft hulp nodig. Cowboy Henk heeft haar ontvoerd, vandaag zullen we dus: Jocye redden!

Zondag 15 oktober

De kampioenen en wij hebben 1 iets gemeen, wij zijn beide de beste van het land. Of niet? Wel dat zullen we vandaag testen. Wie is er sneller, hoger, behendiger… Kom allemaal af, dan zal je het zien!

www.sterrennieuws.be

Zondag 22 oktober

Wij zijn bij de brandweer, wij zijn bij de brandweer, als het brand dan blussen wij het vuuuuuur! Oh ja, zijn jullie er klaar voor? Vandaag gaan wij de brandweer een handje helpen en duuuuus, leiden we jullie vandaag op tot echte brandweermannen/vrouwen.

Zondag 29 oktober

Alexandra heeft besloten dat ze vandaag te moe is, Joren doet dan maar mee een dutje en Sare kan dan natuurlijk niet, niet meedoen. Lara is haar gasvuur vergeten afzetten en Jonathan is zijn haar nog in de gel aan het zetten. Vandaar **GEEN ACTIVITEIT**.

Dinsdag 31 oktober

Vandaag, is het Halloween! Daarom speciaal voor jullie, op een dinsdag, activiteit!!! **Meer info volgt**!

Zondag 5 november

Oh ow, maar echt oh ow. We zitten met een probleem jongens, de maffia is in town! Al heel de week zitten ze onze scouts in de gaten te houden en Joren durft nu niet meer buiten komen. Vandaar, vandaag gaan wij in het grote maffiaspel ons terrein verdedigen!

Zondag 12 november

Vandaag gaan we terug in de tijd, naar de tijd waar Alexandra uit komt: de middeleeuwen! We zullen als echte ridders, jonkvrouwen, prinsen en prinsessen Koksijde onveilig maken!

Zaterdag 18 en zondag 19 november

Het zat eraan te komen, ons super fantastisch weekend! Meer info volgt in **een brief**

Zondag 26 november

Ik heb slecht nieuws en ik heb goed nieuws. Het slechte nieuws is, vandaag **GEEN ACTIVITEIT**. Het goede nieuws is, dit weekend kunnen jullie ouders eens de scouts opsnuiven op het super coole Ouderleiderweekend! Alle ouders welkom!!!

Zondag 3 december

Hij komt, Hij komt… Rara wie zou er komen? De paashaas of de tanden fee? Maar neeeee, Sinterklaas. Wees maar allemaal extra braaf vandaag, dan brengt hij misschien wat lekkers mee.

Ooooh, dit was het alweer. Maar niet getreurd, er is nog bijna een heel jaar om samen door te brengen. Een stevige linker: jullie leiding!

Sare *Alexandra* *Lara* *Jonathan* *Joren*

OUDERLEIDERWEEKEND

Hallo daar beste ouders

We willen jullie graag uitnodigen voor het Ouderleiderweekend van 2017. Eerst willen we graag even uitleggen waarvoor zo'n weekend allemaal goed is:

Wie is de leiding? Wat doet de leiding? Wie is leiding van jouw gast? Ken ik andere ouders? Hoe staat het met de oude leiders?...

Je komt het allemaal te weten in de gezellige sfeer met ouders én leiding, op het weekend van **zaterdag 25 november tot zondag 26 november.**

Praktische informatie, zoals thema, inschrijvingen en top-secret locatie zullen later worden medegedeeld per flyer die jullie zullen ontvangen in de loop van de komende maanden.

Tot op het weekend!

JOJO's

Oei? Zou de jojo-leiding wat abnormaal zijn?

Jo jo joooo dag jojo's! Jullie leiding is al sinds het kamp aan het afteilen naar het nieuwe scoutsjaar en na 55 dagen (exact) is het eindelijk zover! Jullie favoriete zondagse bezigheid is terug! Sommige leiding zullen jullie al kennen, andere leiding zal je wel snel leren kennen tijdens de activiteiten of via de voorstelling hieronder:

Sil Maslov

OI PIEPELOI! Ik ben terug!!! Voor degenen die mij al kennen: proficiat! Voor degenen die mij nog niet kennen: ook proficiat! Ik ben een mens! Genaamd Sil! Ik luister ook naar de naam Wereldwijze Dolfijn. Ik hou van spaghetti met een glas koude melk erbij, maar ik haaaaat andijvie!!! Mijn grootste talenten zijn ademen, de coolste leidster zijn ;) en vals zingen. Momenteel studeer ik verpleegkunde in Gent, maar ik kom tijdens de weekends met veel plezier terug naar Kokksijde voor de COOLSTE JOJO'S EVER! Ik zie het zitten, jullie hopelijk ook!! TOT SNEL SNOTTEBEL, KISSIE KISSIE LEKKIE LEKKIE

Tina Tuerlings

De meesten kennen mij als Tina, maar soms word ik ook weleens Levenslustige Panda genoemd. Ik begin nu al aan mijn 6e jaar leiding! Naast scouts speel ik ook graag gitaar en doe ik graag lange wandelingen. Mijn lievelingsseten is pristoemp. Zoals jullie op de foto kunnen zien was ik al lang aan het uitkijken naar dit scoutsjaar!

Takleider Lise Vandendriessche

Hallo ik ben Lise, ook wel gezelligе springbok genoemd, mijn hobby's zijn scouts, eten en reizen. Ik hou niet van drukven en studeren. Ik ben fan van Harry Potter en ben altijd te vinden voor een feestje of een gezellig kampvuur. Ik kijk al uit naar alle leuke activiteiten en weekends!

Fieke Clinckemalie

Heyyyy! Sommige hadden het misschien niet verwacht omdat ik ging stoppen met leiding geven... MAAR hier ben ik weer! Het scoutskamp vond ik deze zomer echt fantastisch en aangezien Julie ook wel nog oké zijn (eigenlijk echt superleuk) besloot ik om toch nog een jaartje leiding te geven. Ik studeer grafische vormgeving in Gent en ga nu naar m'n derde jaar. Ik heb al mega veel zin in het nieuwe scoutsjaar, ik hoop Julie ook! We maken er een onvergetelijk jaar van met ongelofelijk veel toffe momenten. Mijn totemnaam is zachtaardige salangaan.

Ruben Broucke

Zoals Julie misschien wel gemerkt hebben ben ik de enige jongen in de leiding, maar dat vind ik helemaal niet erg! Ik kan mijn mannetje wel staan tussen al die stoere meiden. Ik ben soldaat in het leger dus Julie mogen van mij wel professionele dril verwachten! Naast pompen kan ik ook goed badmintonnen en twerken... Julie mogen mij trouwens ook fantasierijk persseelaapje noemen.

Zondag 1 oktober

Ja hoor, zoals altijd beteken de eerste activiteit dat we elkaar wat beter leren kennen! Denken Jullie nu aan saaie spelletjes zoals 'ik telefoneer naar...' of cactus bloem? Dan denken Jullie verkeerd, want ons jaarthema is niet voor niets 'allemaal abnormaal', vandaag doen we **abnormale kennismakingsspelletjes**! Zoals gewoonlijk van 14u-17u aan de scoutslokalen.

Zondag 8 oktober

Vandaag spelen we een horrorspel: er is namelijk een familiefeest gepland! Lekker eten en geld krijgen denk je? Maar dan ben je waarschijnlijk die vieze

natte kussen van die ouwe tantes vergeten... Vandaag ga je je beste ontwijk-skills moeten gebruiken om die natte kussen te ontwijken én toch zoveel mogelijk geld te verzamelen! Pas ook op voor de zatte nonkels...

Zondag 15 oktober

Toegegeven, het is niet de eerste keer dat dit spel wordt gespeeld in de scouts, maar wegens succes konden we het niet laten om dit stadsspel nog eens boven te halen! Haal Jullie beste foto-trek-skills naar boven want vandaag spelen we het **grote snapchat spel!**

Zondag 22 oktober

Het spel van vandaag heeft iets te maken met een ladder en klimmen en met hoogte... maar ook met doorzetting en inzet en samenwerken en competitie!

Zondag 29 oktober

Laatste zondag van de maand, dus spijtig genoeg **geen activiteit** vandaag! De leiding is zich volop aan het voorbereiden voor het coolste weekend van het jaar (jojo weekend volgende week!)

Vrijdag 3 november - Zondag 5 november – JOJO WEEKEND!!

Yesjoepjehoera! Het eerste jojoweekend! Locatie en thema is nog top secret, maar wat we wel kunnen zeggen is dat we vrijdagavond rond 19u beginnen en zondag om 14u eindigen. Meer info krijgen Julie via een **brief**!

Zondag 12 november

Wie van Julie gebruikt vaak de afkortingen NWLY of de symbooltjes <3, x3 of xD? Dit komen we vandaag te weten in het **grote iets-dee spel!**

Zondag 19 november

Iedereen kent wel de mode-guru Jani 'met de moeilijke Grieks achternaam' en zijn vele programma's op tv. Vandaag komt hij naar de scouts, want Jani gaat... scouting!!

Zondag 26 november

Sorry gastjes, vandaag **geen activiteit**, want we zijn met sommigen van Jullie ouders op weekend! (En het is de laatste zondag van de maand natuurlijk)

Zondag 3 december

Ja hoor stoute kindjes, je kan er niet omheen, de heilige man komt samen met zwarte/witte/gele/groene/paarse piet af en steekt Jullie allemaal in een zak! Tenzij Jullie natuurlijk braaf zijn geweest... (haha grapje)

FIEKE

RUBEN

LISE

TINA

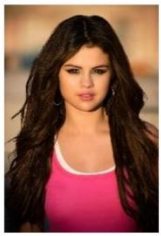

SIL

WIST-JE-DATJES

Wist je dat Sil en Jonathan terugkomen?! Na een jaar weggeweest hebben ze toch besloten niet zonder ons te kunnen! Je kan deze vreemde wezens in de jojo's en de welpen bewonderen.

Wist je dat Lise leiding geworden is bij de jojo's enkel en alleen omdat ze zooooo graag in tentjes slaapt? Dat wordt lachen, gieren, brullen op kamp!

Wist je dat Wouter eigenlijk afstamt van een familie dwergjes? Vandaar zijn vreemde hoogte, maar niet getreurd wat hij niet haalt in lengte maakt hij met zijn karakter in!

Wist je dat Ruben niet zo vaak komt door zijn supergeheime job als dubbelagent? Je weet het niet van mij, maar hij lijkt een beetje op James Bond in zijn pakje.

GIVERS

Aangenaam, welkom enzovoorts. We zullen er geen doekjes om winden en er direct in vliegen: wie zijn jullie über-knappe leiding en wat zullen we maken van onze productieve zondagen? Je zal eens moeten lezen om het te weten te komen xxx

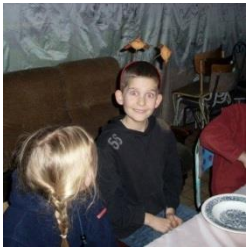

Dag liefste Givertjes: mijn naam is Orly Dolfen ik ben namelijk de broer van Izy Dolfen. Jaa niet de zus. Dit jaar zitten junder me ik opgescheept dus jammer :p Hier nog een mooie foto van mij hahaha x

Dag lieve vrienden en vriendinnen. Als tweede giverleiding presenteer ik jullie…….. Mezelf! Maar wie ben ik nu? Zoek dat maar eens uit via mijn kinderfoto ;) hihi x (en ik ben niet het konijn)

Hoi, ik ben wouter en ook de derde leider van de giverleiding. Ik ben nog niet zoveel veranderd sinds dat foto werd getrokken dus hopelijk kan je mij gemakkelijk terugvinden op de eerste activiteit.

Zondag 1 oktober

Joepie, het nieuwe scoutsjaar is weer begonnen en deze starten we natuurlijk met een kennismakingsactiviteit. What did u expect?

Zondag 8 oktober

Let's go to the beach, beach. Let's go get away! We verlaten voor een paar uur de scouts en gaan lekker naar het strand. Zandkastelen maken en bloemen verkopen die van crêpepapier zijn gemaakt is zooo verleden tijd. Wij gaan iets véél leukers doen!

Zondag 15 oktober

Vandaag is het belangrijk dat jullie allemaal aanwezig zijn, want we gaan ons giverkamp voor deze zomer eens bespreken!

Zondag 22 oktober

Wie heb ik aan de lijn? C'est qui a l'apperielle? Who's on the phone? Vandaag gaan we communiceren met andere scouten van over de hele wereld! Welcome to Jamboree on the air!

Zondag 29 oktober

Wouter heeft vorige week een meisje leren kennen en is er nog steeds mee aan het communiceren, Orly is gevallen van de trap en Eline is Orly zijn wonden gaan verzorgen. Vandaag is er dus **géén** scouts!

Dinsdag 31 oktober

Vandaag doen we Halloween-activiteit! Meer info komt snel. (Sneak Peak op een volgende pagina xp xD)

Zondag 5 november

Plons plons plons…. Oei vandaag gaan junder nat worden. Joepie we gaan gaan zwemmen. Neem allemaal junder zwemzakje mee en een beetje geld… (een appeltje mag ook voor na het zwemmen :p)

Zondag 12 november

Vandaag gaan we eens terug naar de goeie oude tijd… We gaan namelijk een super chill fantastisch spel spelen!! YEEAAAAAAAAAAAAAAAAAH! See ya xx

Zondag 19 november

Kijk maar veel naar het nieuws en luister mo veel na de radio want vandaag gaan we jullie kennis testen. Wat rarara vandaag

Zondag 26 november

Dus om het kort te houden: Orly heeft gisteren de chinchilla van Eline in de vaatwasmachine gestoken, waardoor Eline live op facebook de kleren van Wouter in de fik gestoken heeft. Als dat niet genoeg was, is Wouter van het dak gesprongen, zomaar, omdat het kan. Hij ligt nu in het ziekenhuis zonder kleren, want ja, hoe komt dat nou? (**Geen activiteit** vandaag dus)

Zondag 3 december

Kvraag me lik af wat er deze zondag te doen is?

Wenen want het is jammer genoeg gedaan voor dit keihardje!!!! We gaan junder missen schatjes xxx See u next Sunday!
Dikke kusjes van junder leiding xxx

HALLOWEEN

Beste griezels,

Dinsdag 31 oktober is het weer tijd om je engste en griezeligste verkleedkledij aan te trekken want het namelijk weer tijd voor een Halloween activiteit. Voor de alle takken staan er verschillende activiteiten op de planning.

Kapoenen en welpen:
Voor de welpen en kapoenen is het eerst tijd om angstaanjagende pompoenen uit te hollen die ze dan later tegen de avond kunnen gebruiken in de spookachtige Halloween stoet in Koksijde

Jojo's, Givers en Jins:
Voor de oudere takken staat er een speciaal nachtspel gepland! Doe dus maar zeker je engste verkleedkledij aan zodat je je vriendjes en vriendinnetjes eens goed kan laten verschieten (als je zelf al niet verschiet).

Meer info volgt nog dus hou zeker je mail, scoutssite en facebook in de gaten!! ;-)

JINS

Yeeeeet lieve Jins. Hier zijn we weer met een nieuw jaar vol awesomeness. Nog één jaartje voor jullie zelf in de leiding mogen staan, maar voor we zover zijn gaan we eerst nog eens een jaartje knallen. Dit wordt een jaar om nooit te vergeten met geweldige activiteiten, maar ook met stages en uiteindelijk het superfantastische buitenlandse kamp. Dit gaat natuurlijk ook gepaard met activiteiten die we gaan organiseren voor heel veel moneyz... Wij hebben er in ieder geval veel zin in om van dit jaar een onvergetelijk jaar te maken.
Dikke lebbers,
Sander & Seppe

Takleider Sander

Het is ondertussen zijn zesde jaar als leiding en binnen de scouts staat hij ook wel bekend als verantwoordelijke schaarbek. Hij is 22 jaar oud en studeert Bio informatica en Mariene Biologie @Wageningen in Nederland. Hij heeft ook heel wat hobby's zoals duiken, gitaar spelen, voetballen en fitnessen. Daarnaast is hij ook DJ en producer waarbij hij door het leven gaat als ZEN'ER, SNDERZ en binnenkort ook MENDRE. Niets staat hem in de weg om van dit jaar een knaller te maken!

Seppe

‘Een gezegende stem uit de hemel daalde neer, en deelde volgende boodschap mee: “Seppe De Potter, 6 jaar leiding, Veelzijdig Spitsvogeltje, geen hobby’s maar blijkbaar wel zangtalentje, heeft geen leven, verliefd op Amika het Paard, en eeeuh STOP DE TIJD”. Zo sprak de heilige geest tot Maria terwijl ze volop aan het bevallen was van Jezus. Amen

Zondag 1 oktober

Eerste activiteit van het jaar, dus tijd voor introductie. Nee, geen kennismakingsspelletjes, want jullie kennen elkaar ondertussen al voldoende, maar jullie zullen worden rondgeleid op de plaatsen waar jullie voorheen nog mochten komen en we zullen ook even het aanstaande jaar bespreken.

Zondag 8 oktober

Vandaag is het Tosti dag, wat dat precies inhoudt zullen jullie wel horen, maar het heeft met geld te maken, dus kom zeker af.

Zaterdag 14 oktober

Zoals de traditie het wil, voorziet de scouts, meer specifiek de Jins, ieder jaar een activiteit voor de kinderen op de kaas en breughelavond. Dit is voor jullie de kans om al eens jullie leidingskills te laten zien. Meer details volgen nog.

Zondag 15 oktober

Vroeg begonnen is half gewonnen. Daarom gaan we al vroeg van start met jullie eerste stage. Jullie gaan een namiddag mee leiding staan bij de tak die je wordt toegewezen. Wees ook aanwezig op de vergadering voor de activiteitbespreking op vrijdag, wat ook deel uitmaakt van jullie stage.

Vrijdag 20 - Zaterdag 21 oktober

Net zoals vorig jaar doen we dit jaar weer mee met Jamboree on the air. Samen met de Givers en de leiding gaan we weer verbindingen maken met scouts van over de hele wereld. Vergeet niet om 6 eurotjes en jullie slaap equipment mee te nemen.

Zondag 29 oktober

Seppe heeft vorige week een zendmast op zijn hoofd gekregen en ligt in het ziekenhuis met een gebroken teen en Sander zit aan de andere kant van de wereld, dus geen activiteit vandaag.

Dinsdag 31 oktober

We kunnen Halloween niet onopgemerkt voorbij laten gaan, dus daarom doen we vandaag iets speciaals, meer info volgt nog in een **brief**

5 t.e.m.12 november

Dit moet je sowieso eens gedaan hebben in je scouts carrière: inleefweek. Net zoals een gewone week ga je gewoon naar school, maar na school ga je i.p.v. naar huis naar de scouts en dit 1 week lang. Jullie ontvangen nog een **brief** met meer info.

Zaterdag 18 november

Het is eens tijd voor gek nachtspel. Jullie worden om 21u aan de scouts verwacht, alle bijkomende info is strikt geheim. Jullie kunnen nadien blijven slapen.

Zondag 26 november

Dit weekend zijn we weg met de poepa's en de moema's, dus geen activiteit voor jullie, tot volgende week!

Zondag 3 december

Hij komt, hij komt,... maar terwijl we wachten op de oude man en zijn zwarte piet gaan we eens heel serieuze dingen met jullie bespreken. Dus ook als je niet van chocolade, mandarijnen houdt is afkomen de boodschap.

Dat was het alweer voor het eerste keihardje, hou je alvast klaar voor de volgende, want ook die wordt weer insane!
Groetjes van jullie leiding
Sander & Seppe

MOPJES EN RAADSELTJES

1. Het is warm en het ruikt naar banaan?

2. Wat gebeurt er met een diamant als je hem in het water stopt?

3. Wat heeft 21 ogen en ziet niks?