WAT MAG JE VERWACHTEN?

Inhoudstafel……..p1
Redactioneeltje……p2
Kapoenen……p3
Spelletjes……..p6
Welpen……p7
Leiding van de maand……p10
Jojo's……p11
Kaas-en wijnavond……p14
Givers……p15
Wist-je-datjes……p18
Jins……p19
Mopjes……p23

+ Extra blad met handig overzicht van alle activiteiten om aan de frigo te hangen zodat je nooit een leuke activiteit mist ☺

**********BELANGRIJKE EXTRA OPMERKING**********
Vergeet je zeker niet tijdig in te schrijven, want dit kan maar tot 1 maart. Ook al lijkt dit nog veraf, deze datum kan snel vergeten zijn.

Redactioneeltje

Gastredacteur: Gert Verhulst

Brr, na een ware strijd, heeft het koude winterse weer toch zo goed als gewonnen. De zomer heeft nog lang proberen doorvechten, tot de laatste snik. Zelfs muggen drongen nog door tot de diepe basis van onze slaapkamers, om ons zo lang mogelijk te kunnen treiteren.
Maar na een ware winterprik is het onmogelijk om zonder handschoenen en warme kledij buiten te komen. Alhoewel, dat is dan zonder de nieuwe K3 gerekend; die toveren met hun jurkjes en 10 000 luchtballonen de hemel blauw! Als jullie zelf eens een echte talentenshow willen meemaken zoals K3 zoekt K3; kom dan zeker naar **Zeedustra got Talent (welpen, 17 januari**). Ik heb namelijk wel nog wat talent nodig voor de K3 shows; achtergrondzanger(es)s(en), dansers… Enkel geïnteresseerd in de VIP feestjes achteraf? Dan raad ik je één van de vele **kerstfeestjes** aan gepland op **18, 19,20, en 21 december**.
Voor mijn kerstshow heb ik ook nog wat goeie schaatsers nodig. Daarvoor eerst een training op de **schaatspiste op 3 januari (iedereen).**
Dankzij mij wordt er speciaal voor jullie een unieke kans aangeboden: je kan samen met kabouter plop en zijn vriendjes een bosspel spelen! (**bosspel kapoenen, 10 januari**). Of jullie kunnen ook mijn nieuwe trots gaan bezoeken, plopsaqua! (**zwemmen, 13 december givers, 7 februari jins)**
Tenslotte wil ik nog eens stoefen met mijn prachtige prestatie in De Slimste Mens Ter Wereld. Denk je dat jij het beter kan? Toon dan maar eens hoe slim je bent! (**De slimste Giver Ter wereld, 17 januari, of quiz van de jojo's, zaterdag 9 januari**).
Tot dan! Een stevige ploplinker!

Kapoentjes

Een winterslaapje houden? Daar doen wij niet aan mee! Want het is alweer tijd voor het 2de keihardje van dit jaar, en wij hebben nog heel wat leuke activiteiten voor jullie in petto!

Zondag 13 december

Spitter spetter spater lekker in het water ja ja ja want wij gaan zwemmen! Joepieeee
Vergeet zeker jullie **zwemgerief en 2 euro** niet!
We spreken om 2uur af **aan de scouts.**

Zaterdag 19 december

Alles wat ik wil voor kerstmis? Een supercool kerstfeestje met de kapoentjes natuurlijk! Trek jullie feestkledij maar aan wat het wordt een onvergetelijk feest! We spreken af om **18u** aan de scouts en jullie papa en mama mogen jullie om **20u30** weer komen halen.
Vergeet zeker geen **leuke verrassing** die we onder de kerstboom kunnen leggen en aan elkaar kunnen uitdelen **van maximum 3 euro.**

Zondag 27 december

Anna heeft gisteren eens koekjes proberen bakken en aan iedereen uitgedeeld, maar ze waren een beetje mislukt dus iedereen ligt ziek in bed. Daarom is er vandaag geen activiteit ☹

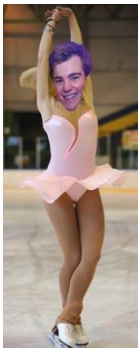

Zondag 3 januari

Wisten jullie dat Wouter stiekem aan kunstschaatsen doet? Vandaag zal hij jullie zijn pirouetten laten zien want vandaag gaan we Schaatsen!
We spreken af om **13u45** aan de **schaatsbaan van Koksijde** en jullie papa of mama mogen jullie weer komen halen om **16u** aan de schaatsbaan. Vergeet zeker geen **handschoenen en 4 euro** mee te nemen.

Zondag 10 januari

Een echte scouts is helemaal één met de natuur. Vandaag gaan we klimmen in de bomen, ons verschuilen in de bladeren en eekhoorntjes spotten. Want jullie leiding heeft een supercool bosspel voorbereid voor jullie!
We spreken af om 14 uur aan het **Calmeynbos** in De Panne, aan de **ingang van de Nachtegaal**, en om 17u kunnen jullie papa of mama jullie daar weer komen halen.

Zondag 17 januari

Maken Jonathan en Orly de beste spaghetti, of is de pizza van Anna beter? En wat vind je van de lekkere dessertjes die Lise en Wouter kunnen maken? Vandaag zullen we eens kijken wat jullie ervan bakken in de keuken tijdens een superleuke kookactiviteit!

Zondag 24 januari

Ben jij een creatieve duizendpoot, dan is de activeit van vandaag zeker iets voor jou! Want vandaag gaan we echte kunstwerken knutselen. Of ben je eerder het schilderstype? Dan kan je ook helpen de muur in het kapoenenlokaal wat op te vrolijken.

Zondag 31 januari

Wouter wou een mopje uithalen met orly en hij heeft hem aan de muur vastgelijmd, al de andere leiding is daarom veel te druk bezig met orly van de

muur te halen, bovendien is het ook de laatste zondag van de maand dus is er vandaag geen activiteit!

<u>Zaterdag 6 februari</u>

Vandaag wordt de scouts omgebouwd tot een echte cinema! Kom zeker meekijken naar een leuke film en smullen van onze lekkere popcorn. ! We verwachten jullie om **18u30** en jullie mogen weer weg om **21 uur**

Veel kusjes van jullie leiding! xxx

SPELLETJES

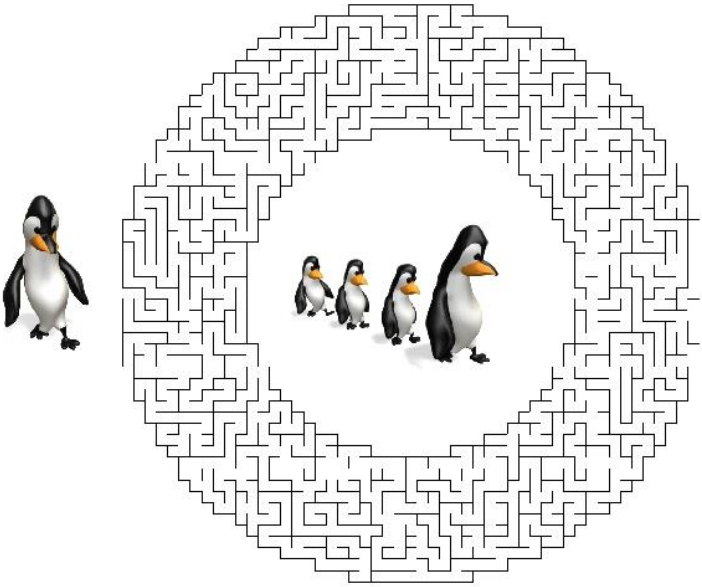

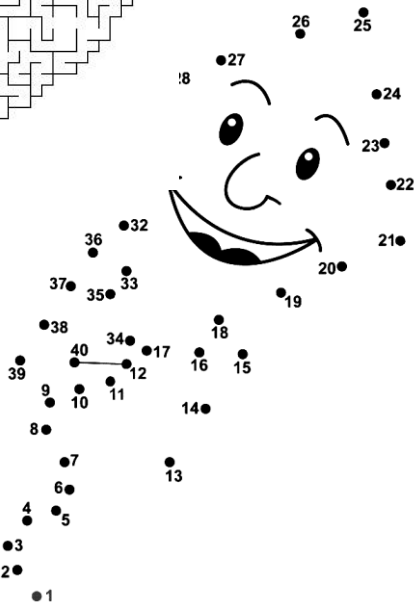
26
25
27
24
23
22
32
36
21
20
37
33
35
19
38
18
34
17
40
16
15
39
12
9
10
11
14
8
7
13
6
4
5
3
2
1

Welpen

Dag allercoolste welpjes en ouders! In het tweede keihardje hebben we nog coolere, toffere, leukere, vuilere en genialere spelletjes voor jullie! Wij hebben er al vast heeeeeel veeel zin in :-)

Zondag 13 december

BOEM BOEM PANG PANG
POEF POEF SPETS SPETS
Sta maar allemaal paraat, want vandaag gaan we met onze ultra - blitse paintballgeweren de revolutie beginnen! Trek allemaal jullie coolste leger outfit aan, want de vijand is al in zicht!

Zondag 20 december

Sinterklaas is nog maar net weer naar Spanje, en 't is ook niet lang meer tot kerst, maar wij kunnen écht niet meer wachten om cadeautjes te krijgen! Daarom doen we nu al een echte kerstavond in de scouts; maar niet zomaar één, we maken er een supercool kerstfeestje van! Breng allemaal een **cadeau mee van maximum 3 euro**. Ook de leiding zal iets meehebben natuurlijk! Jullie gaan ook kunnen smullen van een heerlijk en uitgebreid kerstdiner! Jullie zijn welkom om **17 uur** in de scouts. Om **20 uur** mag je weer naar huis.

Zondag 27 december

Lucas en Ruben hebben te hard gefeest op ons leuk kerstfeestje en ze zijn er nog altijd niet van bekomen. Eline en Zohra zijn al druk bezig met hun haar en hun nagels om er helemaal in orde uit te zien op nieuwjaar en Fieke, Tina en Sil zijn druk bezig aan het studeren voor hun komende examens en kunnen dus ook niet voor een spetterende zondagactiviteit zorgen! Bovendien is het de laatste zondag van de maand, dus is er sowieso **geen activiteit**!

Zondag 3 januari

Joepieeeee het nieuwe jaar is begonnen! Omdat we het jaar goed willen

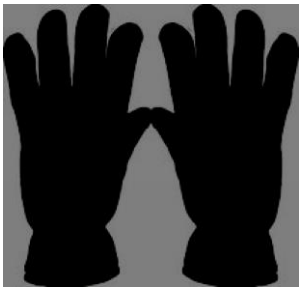

inzetten gaan we met heel de scouts gaan schaatsen. We gaan eens bewijzen dat de welpen als het beste kunnen schaatsen en de coolste tak zijn natuurlijk. We spreken om **13u45 af aan de schaatspiste** van Koksijde, bij de ingang. Jullie kunnen worden opgehaald om **16 uur aan de schaatspiste**. Vergeet zeker jullie **handschoenen niet en 4 euro** natuurlijk! Dikke sokken zijn ook altijd lekker warm ;-)

Zondag 10 januari

The name is Bond, James Bond! Vandaag halen we de meest zotte gadgets uit de kast en gaan we andere tak bespioneren. We verwachten jullie om 14 uur in ons hoofdkwartier! DIT BERICHT VERNIETIGT ZICHTZELF IN 5, 4, 3, 2, 1.... KABOEM

Zondag 17 januari

Heb je er ooit al eens van gedroomd om op een podium te staan? Om je fantastische stem of je gekke dancemoves te tonen?

Of om iedereen te laten zien wat voor spectaculair talent je hebt? Dan is dit je grote kans want wij zoeken een winnaar voor Zeedustra got talent!

Zondag 24 januari

Vroem, vroem, vroeeeeem! Komaan welpjes, we gaan eens zot doen op ons voertuig met wielen want vandaag is het alles op wieltjesssss! Jullie mogen jullie mooiste, gekste, snelste, handigste voertuig meenemen vandaag, om het aan heel de scouts te laten zien. Leer alvast de coolste tructjes en begin maar al met je benen in te smeren want het belooft een fantastische dag te worden! **Vergeet dus zeker je voertuig niet!**

Zondag 30 januari

Na de voorbije activiteit zijn Lucas en Zohra per ongeluk uitgegleden op al die wieltjes en zijn ze zo ver weggerold dat de andere leiding hen moest gaan zoeken in een bos in Rusland! Omdat we allemaal druk op zoektocht zijn naar hen, is er dus geen activiteit vandaag. Bovendien is het ook weer de laatste zondag van de maand! Zoals jullie slimsauzen waarschijnlijk wel weten is er dus **geen activiteit** vandaag.

Zaterdag 6 februari

Woehoeee, nog eens een activiteit in de avond! We gaan een supercoole filmavond organiseren voor jullie! We doen dit samen met kapoentjes, zodat jullie eens het goede voorbeeld kunnen geven.

We gaan een super-mega-leuke-fantastiche-spannende film bekijken! Mis dit zeker niet! We verwachten jullie om **18u30** en jullie mogen weer weg om **21 uur** ;-)

Dikke kusjes van jullie allerliefste welpenleiding die jullie supergraag ziet!

Ruben en Lucas

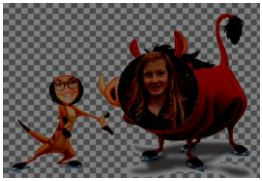

Sil en Fieke

Eline, Tina en Zohra

LEIDING VAN DE MAAND

→ oktober

Alle takleiding is deze maand uitverkorene! Dit omdat ze de max zijn en omdat ze hun eigen tak prachtig geleid hebben. Proficiat!

Orly - Kapoenenleider

Fieke – Welpenleidster

Ruben B. – Jojoleider

Arne – Giverleider

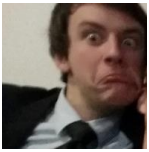

→ november

Jakob heeft deze maand een groot deel van zijn vrije tijd opgeofferd om de garage én het materiaalkot op te ruimen. Daarnaast nam hij ook het initiatief om met andere leiders de zolder op te ruimen. Goed gedaan Jakob, je hebt je plaatsje verdiendt! ;) ;) ;) ;) (zoek de fout)

Jakob - Jojoleider

JOJO' S

Dag liefste jojoooootjes,
Hier zijn we weer met onze planning. Wij, als leiding, zullen er alles aan doen om jullie de komende 3 maanden zo goed als mogelijk te entertainen! Hier dus de opsomming met wat je mag verwachten…!

zondag 13 december

Omdat jullie al veel moeten leren voor jullie examens zal de leiding jullie vandaag eens ferm in de watten leggen! Vandaag activiteit van 15u tot 16u!

vrijdag 18 december

Omdat het weer DÍÉ tijd van het jaar is, gaan wij van de gelegenheid gebruik maken om een superduper gezellig kerstfeestje te organiseren. Trek dus maar allemaal jullie mooiste en meest fancy kleren aan en vergeet je cadeautje van maximum 5euro niet! (het gaat door van 18u30 tot 22u) Be there or be square!

Zondag 27 december

Jakob, Ruben en Alexandra moeten veel leren voor hun examens, Simon kon geen congé krijgen en Izy is weer spoorloos verdwenen na zijn geheime missie van deze week.. GEEN activiteit dus!

Zondag 3 januari

Joepieeeee het nieuwe jaar is begonnen! Omdat we het jaar goed willen inzetten gaan we met heel de scouts gaan schaatsen. We gaan eens bewijzen dat de welpen als het beste kunnen schaatsen en de coolste tak zijn natuurlijk. We spreken om **13u45 af aan de**

schaatspiste van Koksijde, bij de ingang. Jullie kunnen worden opgehaald om **16 uur aan de schaatspiste**. Vergeet zeker jullie **handschoenen niet en 4 euro** natuurlijk! Dikke sokken zijn ook altijd lekker warm ;-)

Zaterdag 9 januari

Na al die vakantie lijken jullie brein al heel wat gekrompen. Hoog nodig dus om nog eens te stoefen met jullie kennis. We zullen dit testen met een spetterende quiz! we spreken zaterdagavond om 20U af aan onze lokalen. Rond 22U30 zal de activiteit gedaan zijn.

Zaterdag 16 januari

Opgepast! We spreken zaterdagavond 16 januari af! We verwachten jullie om 20u voor de avant-première van … en om 22u mogen jullie weer naar huis.

Zondag 24 januari

Wie van jullie kent er "Foute Vrienden"? Voor degenen die het niet kennen zegt verborgen camera waarschijnlijk wel wat meer. Trek dus maar jullie stoutste schoentjes aan, want vandaag zullen we testen hoe ver JIJ durft gaan!

Zondag 31 januari

Alexandra zit op de Bahama's, Simon zit in Egypte, Ruben in Afrika, Izy in Australië en Jakob in de bergen. GEEN activiteit vandaag!

Zondag 7 februari

Haal maar allemaal jullie Mega Mindy of Piet Piraat-kostuum uit de kast want vandaag gaan we naar de carnavalstoet! Joepiee!! We spreken zoals gewoonlijk af om 14uur aan de scouts.

GROETJES JULLIE LIEFSTE LEIDING

Alexandra, Simon, Ruben, Jakob en Izy

Kaas- en wijnavond

Zaterdag 12 maart is het weer zover, onze jaarlijkse **Kaas & Wijn Avond**! Ook dit jaar kan je de scouts en zijn werking wat beter leren kennen op deze gezellige avond, met overheerlijke kazen en wijnen, de comeback van het Kaas & Wijn Avond filmpje, en ’s avonds een geniaal feestje. **Zaterdag 12 maart**, in de **Kerkepannezaal,** noteer het alvast in uw agenda! **Meer info volgt** nog in een brief en in het volgende keihardje.
Diezelfde dag organiseren de jins, onze oudste leden, een **carwash** om hun buitenlandse zomerkamp te financieren. Dit vindt eveneens in de Kerkepannezaal plaats. Maak die auto dus maar goed vuil en laat ze dan wassen door onze jins!

Givers

Hier is hij dan damens en heren!! De 2e editie van het Giverkeihardjeee!!! woehoeee jeeej olleeee wiiii tuuut tuuuut

Zondag 13 dec:

De koude winterdagen zijn in het land en daarom zoeken wij vandaag het warme zwembad op :D Waar we zullen gaan zwemmen zal later nog meegedeeld worden, maar hou jullie zwemgerief en een paar centjes maar alvast bij de hand ☺

Maandag 21 dec:

HO-HO-HOOOO!! Zoals de traditie het wil houden we ook dit jaar weer een mega gezellig kerstfeestje met hapjes drankjes en cadeautjes :p verdere info krijgen jullie nog van ons maar ga alvast maar naar de winkel achter een leuk kerstgeschenkje en deftige kleren. Wij zorgen voor de rest!

Zondag 27 dec:

Lieve givertjes, 2 dagen geleden was het bij de meeste families groot feest, wel Seppe heeft dat GROOT wel erg ruim gezien waardoor we nu nog steeds met een volle maag zitten en er vandaag niet kunnen zijn voor jullie. MAAR!! We hebben voor een alternatief gezorgd. Hier een fijn mopje om jullie zondag te vullen.

De meester geeft natuurkundeles. "Bij hitte zet iets uit, maar bij kou krimpt iets. Wie kan daar een goed voorbeeld van geven?" Mark: "De zomervakantie duurt acht weken, maar de kerstvakantie duurt maar veertien dagen, meester!"

Zondag 3 jan: Schaatsen
WHieeeeeeeeeee, de eerste activiteit van 2016 en wat voor één :o We gaan vandaag gaan schaatsen met alle takken van onze scouts. Voor deze activiteit spreken we van 13u45 tot 16u af aan de schaatsbaan in Koksijde (voor degene die het niet weten, dat is voor het gemeentehuis in de put)
Vergeet zeker geen 4 euro en handschoenen

Zondag 10 jan: Leiding en de idioten
Een vrouw moet slim zijn, ze moet lief zijn, goed in bed, en ze moet kunnen zwijgen tegen mijn vrouw.
Homo`s zijn altijd zo goed gekleed omdat ze zo lang in de kast gezeten hebben.
Liefde is... na de seks direct naar huis.
Allemaal uitspraken van Onze goede vriend Phillip Geubels. Daarom spelen we vandaag een variant wan zijn programma. 'De leiding en de Idioten!'

Zondag 17 jan: De slimste Giver ter Zeedustra
Jajaa, ook vandaag blijft Phillip Geubels een deel uitmaken van onze activiteit. Vandaag spelen we namelijk De Slimste Gever ter Zeedustra. Schaaf jullie kennis maar al bij met deze moeilijke vraag: Waar komen de smurfen toch vandaan?...

zondag 24 jan: Risk in groot spel? WERELDOVERHEERSING!!! Dat is toch wat we allemaal wilden als we klein waren he? Wel vandaag is dat moment aangebroken en vervullen we onze kinderdroom!! Spreek je troepen toe, slijp je zwaarden en smelt je tinnen soldaatjes tot kogels. We Spelen nog is het traditioneel duinenspel!

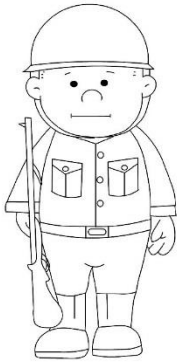

Zaterdag 6 en zondag 7 feb:
Hebben wij eigenlijk al een echt giver-weekend gehad? Ik dacht het niet echt he?! Daar brengen we dit weekend verandering in. Alles wat je hier over nog moet weten komt later nog in een komende brief.

Seppe Arne Charlotte Sander

Wist-je-datjes

Wist je dat Jasper zijn tandenborstel 14 dagen kwijt was op kamp?

Wist je dat Izy stiekem nog altijd niet zo goed kan fietsen

Wist je dat Jonas zijn liefje in Italië heel erg mist?

Wist je dat Simon zijn passie voor ketchup zo extreem is dat hij eigenlijk zelf een fles ketchup is.

JINS

WUk? Ti mo e Keihardje wi. Welkom in Zeedustrevergem, woa dawe junder gon togen wuk dawe de noaste weken ollemoale gon doen. Oed junder gereid, want tga nie geweune zien wi.

13 december

Exaams. Wuk zien da eigliek? E bitje woordn op e bladje schrieven, e kèrel die der wa tekeningsjes bie makt, en voila, je meugt da tjoar derachter were doen. E vicieuze cirkel, dadde. Mo kiek, met da junder mamatje en papatje wiln da junder vele leern dezer dahen, gawe nu geweune een uurtje afspreekn in plekke van 3 uurn. Ist goed? Pakt van te **4'en toet te 5'en exaamnuurtje.**

20 december

Bè, tzèste ehja, je peist toch nie da kik ier weer e keihard origineel tekstje gon verzinn. Van te **4'en toet te 5'en exaamnuurtje.**

27 december

Kzoe zegn, proficiat me junder exaams, moja, nelft go were gebuusd zien, ken da al. Dusja, Vandage krieg je e dagsje **congé** om te gon bleiten bie je oma en opa enal, en om duusd beloftes te maakn voe noaste joare, daje belooft vele beter te blokn, ma je wit nu al dat da nie ga gebeurn. DUsja, **Gin scouts** vandage.

MOANDAGE 28 december

Normoal zoeje nu bie tante Maria moetn komn zegn oe daje punten woaren, zoe je ma klapn over joen bie al je tantes en noenkels beist daje zelve vuf meter verder zit, en zoeje heel den avond zitn wachtn

toet da de volgende pla komt want je wilt eignlik zo zere meuglik weg van die tafel. Ewi, god zie grepreezn, want je meugt na de scouts komen voe e **kerstfjistje.** Pakt ollemoale e cadeau mee van **max 5 euro**, en ook wa **geld voet eetn**,. We gon nog loatn weten oevele.

<u>3 januari</u>

Kmoetn eerlik zeggen, at er één twuk is dak nog sjiek vinn an de wintervakanse, ton ist wel **schatsen**. Kvoeln me echt vrie ak ant glijdn zien over da ies, en onderweg e poar dwoaze fransche kunn doe stukn. Machtig geweune. Mokiek, vandage gon we da doen me heel de scouts, dus tgan weer duusd kinders aje nekke hangn voe tikkertje te speeln. Das wel e mindern. Afsprake **13u45** an de schatspiste, normaal ist teegn **16u** were gedoan. Vergit je **andschoenn** nie en **€4** (miskiens e bitje meer voe daarachter nog etwuk in de kotjes te gon drinkn).

<u>10 januari</u>

Ti were tmoment voe te togen da junder noste joare wel écht goeie leiders en leidsters gon wordn, in plekke van hisan te zitn zupen de vriedagavond en de zundag met e koater no de scouts te moeten komn, beist daje liever meje kop boven de wc zoe hangn. Alehow, **Stage 2** dus. Kgon nog loatn weetn op Mulleboek wien da woar moe stoan.

15-16-17 januari Ket eignlik hèt met olsan na die bekakte scoutslokaaln te moetn komn wi. Je wit gie nie wuk en ende dat da is zekerst, met den otto van Bevergem na doar? Liters, liters nafte e kik doar al an verdoan. Kom junder geweun eki naar hier ehja. Je zie welkom in Bevergem vor e heel **weekend**! Tgo were informaasje stoan op Mulleboek.

24 januari

Ki hoard da junder vande zomer eki e twosjn anders op kamp wiln goan. In zo e apeland int Oosten. Ewe, goed voe junder, mo ik gon nie mee wi. Kweetn wel da je doa vree vele geld voe nodig et. Dus vandage gowe de Zeugefeestn… A nee wacht, kbedoeln **Fiesta Zeedustra en de carwash voorbereidn**. Khoopn dat er gin in va junder e kunstenare als cosin et, want da lopt nie goeid af.

31 januari

Werol gin activiteit? Wukke leegzakn zien junder eignlik? Kerel vint, ti lik de chiro. Beja, **gin activiteit** hé toene. Speelt nog e bitje op junder iPad en Playstation en ol die andere bucht. Tsjoolaards.

7 februari

We gon nog eki e beirezotn activiteit utwerken, me 23 postjes, 4 pakkers, door hil België, samen met de scoutsn en chiro's van heel West-Vlaandern, echt, twordt beiremachtig, je moe sowieso komn!... Ah nè wacht, kzien ant missn. We gon gon **zwemn.**

Da wast were gi. Kgon de groetn doen an Amar, Claude, Anja, Danny, Kenny en Lorenzo, Wantje, en al die andere mongooln in Bevergem. Toet de noastn hé.
Ahja, en vergit junder Bucketlist nie hé!
Yoooo

PARMAESPE!

Raadseltjes

1. Waarom is een aardbei rood?

2. Hoever kan een olifant het bos in lopen?

3. Wat heeft 21 ogen maar kan niet zien?

4. Hoe heet de bovenste steen van een huis?

5. Wat is wit en gaat omhoog?

6. Hoe komt een konijn uit de sneeuw?

ANTWOORDEN:
1. Hij schaamt zich voor zijn puistjes
2. Tot halfweg, daarna loopt hij er weer uit
3. Een dobbelsteen
4. Een Schoorsteen
5. Een debiel sneeuwvlokje
6. Wit